





# Angel Town

何度でも  
ご応募  
OKです

## お子様の 写真大募集

上記QRコードを読み取るか下記  
メールアドレスよりご応募ください  
**townshinbunsha@ybb.ne.jp**

【応募方法】画像を添付の上、お子様の名前、読みがな、生年月日、撮影時の年齢、性別を書いて送って下さい。投稿された方のお名前、ご住所、電話番号も忘れずに。コメントはお子さんのチャームポイントなど自由に書いてお送り下さい。  
タウン新聞株式会社「エンジェルタウン係」

**松尾 一音利 いおりくん**  
2021年10月7日生まれ  
撮影時：生後3日目

この日は退院日で、産院の前でバシャリ♪ババとばあちゃんがお迎えに来てくれて初対面を交わしました♪本当に天使みたいじゃないか…こんな可愛い子見たことがないと、既に親ばか、ばあばか炸裂でした♪我が家が笑顔をお届けに来てくれてありがとう！愛してるよ！



**室岡 陽太 ひなたくん**  
2022年1月8日生まれ  
撮影時：5ヶ月

チャームポイントは、真ん中ぱっかり伸びる薄い髪の毛です。初めての端午の節句の時の写真です。ずっとご機嫌だったのですが、金太郎さんに着替えて途端、もう嫌になってしまったらしく(笑)今にも泣きそうなこの写真が1番のお気に入りです。

**平野 樹利 じゆりくん**  
2021年1月20日生まれ  
撮影時：1歳

大好きドーナツを食べてご満足♪いつもニコニコ笑顔がチャームポイントの我が家のアイドルじゆり君です。



兵庫県立美術館にて、2023年3月4日(土)～5月14日(日)の期間、特別展「恐竜図鑑―失われた世界の想像―」を開催いたします。本展は、恐竜が「発見」された19世紀の奇妙な復元図から、20世紀にチャールズ・R・ナイトやズデニェク・ニライらが恐竜の姿を生き生きと描き出した絵画作品、漫画・玩具などサブカルチャーの分野やファッションの領域に登場したイメージ、さらには近年の研究に基づいた現代のパレオアート(古生物美術)まで、恐竜をはじめとする古代生物のイメージの歴史を概観し、人々の想像力を

を絶えず刺激し続ける太古の世界の住人たちを紹介いたします。

【名称】特別展「恐竜図鑑―失われた世界の想像―」

【会期】令和5年3月4日(土)～5月14日(日)

【開場時間】10時～18時 ※入場は17時30分まで

【休館日】月曜日

【観覧料】

|       |        |
|-------|--------|
| 当日    | 2,000円 |
| 団体    | 1,600円 |
| 前売    | 1,800円 |
| 団体    | 1,600円 |
| 前売    | 1,500円 |
| 小学生以下 | 1,300円 |
| 高校生以下 | 1,000円 |



兵庫県立美術館 令和5年3月4日(土)～5月14日(日)

### 特別展 恐竜図鑑―失われた世界の想像―創造

# 新年

令和5年 新春(順不同)

新年あけましておめでとうございます。住吉区では、「つながり・見守り・支えあい」を大切にしたい安全・安心に暮らせる住みよいまちをめざして区政を推進していきます。

昨年は、3年ぶりにすみよし区民まつりを開催し、例年以上に多くの方が来場されました。新型コロナウイルス感染症の拡大により生活様式が大きく変化しましたが、人と人が交流し、つながる事ができる、社会の大切さが変わりはなく、その重要性はむしろ高まっています。

人口減少時代に入り、大阪府においても人口減少・高齢化の進展が見込まれています。地域の活力を維持し活性化につなげていくためには、多くの人が住み、集い、活動するまちづくりが必要とされています。

住吉区としても、子どもを中心に幅広い世代が気軽に参加できる行事や防災を切り口として住民相互が知り合う機会づくりを進めるとともに、区内の各地域が実施しているさまざまな活動を支援していきます。同時に行政サービスの充実にも努め、ポストコロナを見据えた持続可能なまちづくりを進めていきます。

結び、区民の皆様のご健勝とご多幸、そして卯年の本年が「飛躍」の年となりますことを祈念しまして年頭のご挨拶といたします。

新年あけましておめでとうございます。皆様におかれましては、新春を晴々しくお迎えのこととお慶び申し上げます。また、平素は警察行政各般にわたり、ご理解とご協力を賜り厚く御礼申し上げます。さて、住吉区の刑法犯認知件数は年々減少傾向にある中、令和4年は増加しました。また、高齢者を騙す特殊詐欺は、認知件数・被害金額ともに減少傾向にあります。許可されない現状にあります。手口としては、区役所職員等を騙り、「還付金がある」等と被害者をATMに誘導し、お金を騙し取る還付金詐欺や警察官を騙ってキャッシュカードを騙し取りに来る詐欺盗も続発しています。

これらの被害を防ぐためには、騙されない防犯意識を持つことが重要で、例えば、携帯電話でATMに誘われない。キャッシュカードは渡さない。暗証番号は教えない等対策をしていただき、併せて警察への通報をお願いします。

本年も住吉署員一丸となって、安全なまち住吉の実現を目指して参ります。引き続き、皆様方のご支援とご協力を賜りますようお願い申し上げます。



住吉区長 平澤 宏子



住吉警察署長 木下 剛

**読者プレゼント**  
本紙で紹介した展覧会の入場券をペア2組に差し上げます。  
【応募あて先】  
ハガキに郵便番号・住所・氏名・年齢・電話番号を明記の上 〒545-0023 大阪市阿倍野区王子町4-3-31 住吉タウン1月号「恐竜図鑑」係  
■締切:1月18日必着  
※当選者の発表は発送をもってかえさせていただきます。



無料(70歳以上)  
当日 1,000円  
団体 800円  
《障がいのある方》  
当日 500円  
団体 400円  
《障がいのある方(大学生)》  
当日 350円  
団体 300円  
※高校生以下無料  
※前売券の販売は2023年3月3日(金)まで  
※団体は20名以上。  
団体鑑賞を希望の場合は1か月前までにご連絡ください。  
【お問合せ】兵庫県立美術館 078・262・1011  
https://kyoyu-zukan.jp/ 【公式HP】

## T's Kitchen 炊飯器でつくる簡単料理

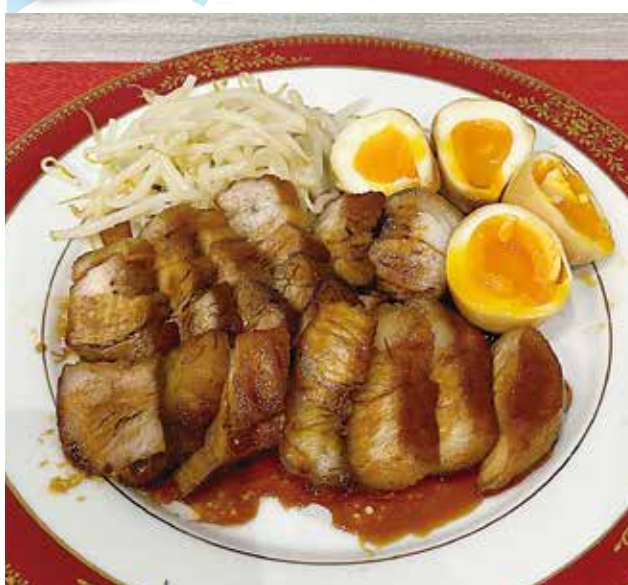

**豚バラチャーシュー**  
【材料】豚バラブロック 約300g  
ゆでたまご 2～3個  
ニンニク・しょうが 1片  
ネギの青い部分  
【調味料】酒・みりん 50cc  
しょう油 100cc  
水 200cc  
さとう 大さじ4

【調理方法】  
①豚バラの表面を4ヶ所フライパンで焼く。  
②炊飯器に調味料と豚バラとネギの青い部分を入れて炊飯モードでスイッチON。あと保温モードで2時間おく。  
③ゆでたまごは沸騰したお湯に7分茹で冷水につけて、殻をむいておく。  
④ゆでたまごは保温モードの残り10分で投入



**野菜たっぷりキッシュ**  
【材料】玉ねぎ 1/2個  
ほうれん草 1/2束  
しめじ 1/2パック  
ベーコン 4枚  
さつまいも 小1本  
お好きな野菜をなんでも  
【調味料】卵 3個  
生クリーム 100cc  
コンソメ 小1  
塩・胡椒 少々  
とろけるチーズ 1掴み

【調理方法】  
①玉ねぎは薄くスライス、茹でたほうれん草、お野菜も適度にカットしておく。(さつまいもはサイの目にカットして水でさらした後レンジで3分程加熱)  
②ボールに調味料を混ぜ合わせ①でカットしておいた野菜とチーズを加える混ぜる。  
③炊飯器にセットしてスイッチON  
仕上がりがまだ半生であれば再度早炊きで加熱する。

新年明けましておめでとうございます。今年も宜しくお願いします。

株式会社 関西共同印刷所  
代表取締役社長 竹村 知洋  
大阪府北区大淀中三丁目一五五  
電話(03) 六四五二二八八

印刷  
ご相談にお応えします

住吉区河田5丁目13-15  
TEL 669658665

地下鉄あびこ中央商店街振興組合  
理事長 市田 卓司

創設108年  
社会福祉法人  
**四恩学園**  
理事長 中西 裕

住吉区河田4-3-19(河田北住宅前)  
TEL 669072020

住吉防犯協会  
会長 田中 貞夫  
住吉区我孫子3-11-17  
TEL 66911612



本展は、様々な領域を越境した表現者、甲斐庄楠音(かひのしんね)の生涯を、1970年代半ばから再評価の機運が高まり、没後20年を経た1997年には回顧展が開催されました。その日本画家としての活動の全貌が初めて紹介され、同時に「京都画壇の異才」として定評を確立して今日に至ります。美術館での二度目の回顧展となる本展では、日本画家という枠組みに収まりきらなかった、その創作活動の全貌を、甲斐庄は、大正期から昭和初期に日本画家として活躍し、革新的な日本画表現を世に問うた美術団体、国画創作協会の会員として、通念として理想美を描き出す、美醜相半ばする人間の生々しさの巧みに描写した甲斐庄の画面は、戦前の日本画壇で高く評価され、没後1940年代初期に画業を中断した後は、戦後、業界に身を置かざるが故に、長らく顧みられなかったが、



「甲斐庄楠音の全貌―絵画、演劇、映画を越境する個性―」展  
品は、それらが収められた重層的な結晶として再構築されるはずですが、俳優が様々な役柄を演じ分けるように、多彩な顔をもった甲斐庄といふ個性は、現代を生きる我々に少なからぬ示唆を与えてくれることではないかと注目されてきました。さらには、女性としての演技や異性装による「女性としての振る舞い、セクシュアルマイORITYでもあった甲斐庄の嗜好/指向は、彼の表現活動を解釈する上で重要な要素です。本展では生きたグラフィック・写真・映画・衣装・ポスターなど、甲斐庄に関する資料のすべてを等しく展示します。『観覧料』  
一般1,800円ほか  
【会場】京都国立近代美術館(岡崎公園内、京都市左京区岡崎岡門勝町) 【お問合せ】0755・761・4111(美術館代表) https://nomak.go.jp/

**読者プレゼント**  
本紙で紹介した展覧会の入場券をペア5組に差し上げます。  
【応募あて先】  
ハガキに郵便番号・住所・氏名・年齢・電話番号を明記の上 〒545-0023 大阪市阿倍野区王子町4-3-31 住吉タウン1月号「甲斐庄個性展」係  
■締切:1月18日必着  
※当選者の発表は発送をもってかえさせていただきます。

京都国立近代美術館 令和5年2月11日(土)祝～4月9日(日)



# 買取り強化中!!

お客様おひとりおひとりに寄り添って売却のお手伝いをいたします。まずは店舗にお問い合わせください

時計 ブランド品 貴金属・ダイヤ 金券・ギフト 切手・コイン 小型家電・カメラ 骨董品

出張買取り 承ります!! 壊れていても・ポロポロでも 買取いたします!

0120-788-782

キングラム 阿倍野播磨町店  
大阪市住吉区万代東1-1-30(三菱UFJ銀行向い)  
TEL&FAX.06-6693-9800 安心の女性スタッフ(予約制)

## うたごえ喫茶 シニア世代に大人気!

アコーディオンの伴奏で全員揃って懐かしい童謡・唱歌・歌謡曲など30曲を歌ってストレス発散!! 毎日午後2時~4時半まで 飲み物・お菓子付きで1人様1500円

毎月第1・第3木曜日 2月は2日(木)と 16日(木)開催

カラオケ喫茶「ちえ」

## うたごえ喫茶

毎月第1、第3木曜日好評開催  
お気軽にお申し込み下さい

カラオケ喫茶「ちえ」  
飲み物400円~ 万代4-13-5(大阪府立病院向い)  
1曲100円 ☎06(6675)1194  
営業時間 P.M.1:00~5:00/P.M.6:00~11:00

## やまもと 歯科 小児歯科

0120-648-741

## 白髪染めオーガニック カラー専門店「ディア」

初回限定 ¥1000(税込)  
★根元染め ¥2000(税込)  
★全体染め ¥2500(税込)

営業時間/9:00~18:00(最終受付16:30)  
予約優先制 ☎090-6198-7085  
住吉区南住吉4-12-16 定休日/日曜・月曜

## 生徒募集中

大阪府公安委員会指定  
平野ドライビングスクール  
大阪市平野区加美正覚寺4丁目3番21号  
☎6791-8521

## 服 買い取ります

売れるものなら 全国約70店舗以上展開  
何でも買取りいたします!

リサイクルショップ VECTOR べクトル 帝塚山店  
OPEN 11:00~CLOSE 20:00  
住吉区帝塚山中1-3-2-102  
(旧キールビル5F) 水曜日定休  
☎06-6675-5333 mail:vector@tedukayama2@siren.ocn.ne.jp

### 住吉タウン、ここに置いています

- A 住吉区役所、図書館、区民センター 南住吉3-15-57
- B マリッジトレーニングサロン 住之江区浜西2-1-8(NYビル2F)
- C SteP 長居店 長居東4-1-23
- D 荻田郵便局 荻田5-9-3
- E 沢之町郵便局 沢之町1-2-5
- F カラオケ喫茶 ちえ 万代4-13-4
- G アール・アール長居店 荻田2-15-22

## あなたの便利帳

1行1650円(税込)お申込は☎6628-0003まで

## お琴・三味線教室

無料体験できます。日々イキキと楽しお稽古をはじめてみませんか? 東住吉区山笠1-5-10 島崎 206-0608 06-6608-1102

## 見合い恋愛

【阪南町・丁目】金員制  
初・再婚は問いません。完全サポート。無料相談受付中。ウエディング・ポータル中倉 ☎06-6679-134

## laugh(ラフ)

スイーツポテト新発売!  
● 熟成焼き芋 ● お芋フリット ● お芋ソフト ● お芋チップス

大阪市住吉区大南3-4-8(大南小学校正門前)  
OPEN 11:00~18:00 CLOSE 木・日  
TEL 06-7492-3410 詳しくはインスタで

## 坂田医院

ペインクリニック(痛みの治療)  
● 整形外科 外科 内科 アルゴリズム ● 脳神経外科 脳腫瘍 脳神経科 ● ハリウッド矯正 歯科 矯正科

診療時間 月 火 水 木 金 土 日 夜  
午前9時~12時 ○ ○ ○ ○ ○ ○ ○  
午後4時~7時 ○ ○ ○ ○ ○ ○ ○  
※ 夜間・在宅医療 随時  
東住吉区南住吉2-2-25  
http://www.joy-hi-ho.ne.jp/mil21/ ★レッスン日...月・水・金・土曜日  
☎6692-3669

## マイパレスタジオ

子供から大人まで 宝塚音楽学校 講師 上野 操  
☎6696-6239  
【スタジオ】大阪市住吉区我孫子東2-4-25  
http://www.joy-hi-ho.ne.jp/mil21/ ★レッスン日...月・水・金・土曜日

## 住まいの工務店

地域密着 内装リフォーム 屋根修理 外壁塗装 水回り修理・交換

お家のお悩み 即解決!

暮らしのお手伝いもお任せを!  
家具の組み立て・取り付け 家電修理 不用品の処分・片付け  
ハウスクリーニング・ルームクーラー洗浄など

阿倍野区阪南町5-5-2  
電話0120-389-384  
電話070-5665-5334  
takekoshi@e-wa.osaka  
https://e-wa-osaka.com

## クロスワードパズル

A~Cのマスに入る文字を順に並べると なんとという言葉になるでしょう

クロスワードパズルの正解者の中から抽選で、新着ごちそうビル「2000円のお食事券」を1名様にプレゼント

★クイズの楽しみ方  
クロスワードを解きA~Cのマスに入る文字を順に並べてできた言葉をハガキに書き、郵便番号・住所・氏名・年齢・電話番号をご記入の上、下記までお送り下さい。できれば、おしゃべりメールやタウン川柳も余白に書いて下さい。

★12月号のクロスワードの答えは、「サンタ」でした。  
★あて先/〒545-0023 大阪市阿倍野区王子町4-3-31 住吉タウン1月号「クロスワード」係まで  
※応募の締切りは1月18日必着。当選者の発表は発送をもってかえさせていただきます。

## おしゃべりメール

多くの人が 先日紅葉を見に京都へ行きました。外国の人も増えて活気がでてきて嬉しかったです。景気も良くなると思います。

住吉区沢之町 西川 珠弥

住吉区長居 幸田 寿枝

住吉区殿辻 鈴木 喜一

花を見ながら 毎日、慌ただしい日々ですが、ウオーキングをしたり、長居植物園で発生した1才児クラスを受け持つ女性保育士による暴行事件は他人事とは申せませんが、仕事とは申せ、よくこんなことが出てくるものかと戸惑いを隠しきれません。行政警察の徹底な調査を望むところです。

住吉区殿辻 鈴木 喜一

いつまで続く ロシアのウクライナ攻撃は何時まで続くのでしょうか。生活に必要なインフラ関係を攻撃し、これからの冬場を人間らしく過ごすには、

住吉区我孫子 海月

スローレジ スーパーのレジでお婆さんが「私遅いからすみません」と次の人に謝ってお金を出してしまった。この前テレビでスローレジというゆくりでもOKですよというレジをやっている県がありました。大阪でもやってみませんか?

東住吉区鷹合 小路 聡子

## タウン川柳

住吉区我孫子 石方 純子

◎年の瀬に 健康ならば 良しとする (住吉区南住吉 大屋 啓子)

◎寒い朝 まだまだガマン エコノミー! (住吉区遠里小野 田淵 和子)

◎日々の出見で サッカーしたい 子どもたち (住吉区河田 和菓子)

◎この言葉 遠く広くへ 届け先 (住吉区長居西 加藤 貴之)

◎音楽と きらめく飾り イブナイト

◎日の出見で サッカーしたい 子どもたち (住吉区河田 和菓子)

◎陽性者 いつまで数を 数えるの? (住吉区河田 和菓子)

◎霊や魂 脅し文句で 金儲け (住吉区沢之町 西川 珠弥)

◎税を喰い 臍に疵持つ 御大臣

◎インフルに コロナ・疱疹 飛んでいけ

◎インフラの 攻撃やめぬ プーチン鬼 (住吉区我孫子 海月)

◎生きていたい 親の歳まで 後5年

◎自分の事 ありがたいさ

◎これ如何に 岸田ミノの ストップは (住吉区我孫子 石方 純子)

## 「タテのカギ」

- 牛乳から分離したクリームを練り固めた、脂肪を主成分とする食品。パンにつけるほか、料理に用い、菓子の材料にもする。
- 地中に打ち込んで支柱や目印にする棒。
- 書物の内容を示した見出しを順序立てて書いたもの。
- バラ科の多年草または小低木の総称。また、その実。春から初夏に白色の花が咲き、のち赤い実が熟す。ストロベリー。品種にちとめやあまおう等が有名
- 粒の小さいこと。また、そのさま。「山椒(さんしょう)は○○でもびりりと辛い」
- 大豆を蒸してつき砕き、麴(こうじ)と塩を加えて発酵させたもの。赤○○、白○○、合わせ○○等がある。

## 「ヒコのカギ」

- イネ科の多年草。日当たりのよい地に密に生える。茎は強く、地面をはい、5月ごろ繊細な茎を出して紫色がかつた穂をつける。庭園や土手に植えて芝生とする。
- 空気中の水分が凝結して、微細な水滴や氷晶の群れとなり、空中に浮かんでいるもの。高度や形状によって種類を分ける。
- 知育・徳育に対して、適切な運動の実践を通して身体の健全な発達を促し、運動能力や健康な生活を営む態度などを養うことを目的とする教育。また、その教科。
- 運動競技の技術などについて指導・助言すること。また、その人。「ピッチング○○○」「バッティング○○○」
- 利用価値のないまごました汚いもの。ちり。あくた。塵芥(じんがい)。「○○の山」「○○捨て場」
- イノシシを改良した家畜。ヨークシャー・パークシャーなど品種が多い。
- 雪や氷の上を滑らせて走る乗り物または運搬具。

|    |   |   |    |
|----|---|---|----|
| 1  | 2 | 3 | 4  |
|    | 5 | 6 |    |
| 7  | A |   |    |
|    |   | 8 | 9  |
| 10 |   |   | 11 |



